# Les différents rôles joués par Internet dans la traite des êtres humains

## Recrutement de victimes à des fins d'exploitation sexuelle

Les « lover boys » et autres exploiteurs se sont adaptés à Internet.

Ils étudient les profils Facebook de différentes filles et repèrent les plus vulnérables.

Ils créent des pseudos adaptés à ces profils.

Ils entrent en contact avec ces jeunes filles.

Ils utilisent leur crédulité et leur besoin d'affection pour obtenir des éléments de chantage (photos dénudées…). C'est le début de l'emprise.

Par rapport aux lover boys classiques qui opéraient dans la vie réelle (lycée, village)
Internet permet de toucher des centaines de filles très rapidement.
La distance géographique n'est plus un frein, et les relations virtuelles lèvent les inhibitions.
Il y a là une efficacité redoutable, dans un cadre invisible aux proches.

## L'émulation de la délinquance

Dans le cadre de l'incitation à commettre des délits,
le parrainage est un des principaux vecteurs de recrutement.

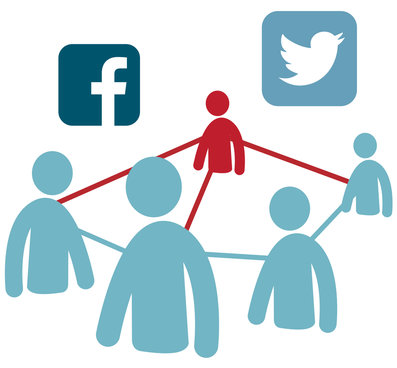

Il s'effectue sur les réseaux (WhatsApp, Instagram, Facebook, Messenger, ou autres…) en utilisant les relations virtuelles entretenues entre connaissances.

Les exploiteurs séduisent les jeunes en partageant des photos ou vidéos faisant miroiter de l'argent facile (mise en scène de liasses de billets, bijoux…) afin de les inciter à entrer en contact avec eux.

Ces relations virtuelles nourrissent et entretiennent chez les victimes le sentiment qu'elles peuvent contribuer au prestige social de la famille ou du clan. Les jeunes victimes, souvent en échec scolaire et sans perspective, trouvent ici une revalorisation virtuelle.

## Recrutement pour de l'exploitation économique

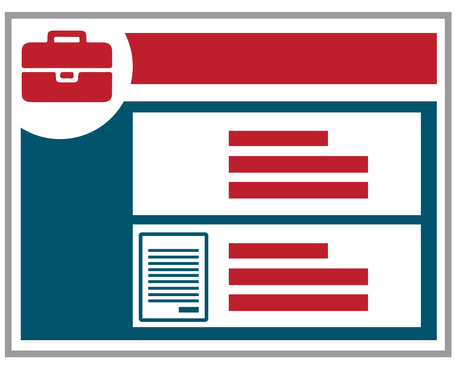

Des agences légales proposent des emplois sur Internet.

Elles recrutent dans certains pays pour exploiter les travailleurs à l'étranger dans des conditions indignes.

En contournant subtilement la loi, elles échappent aux poursuites.

La façade légale de ces agences est de plus en plus travaillée et très difficile à repérer.

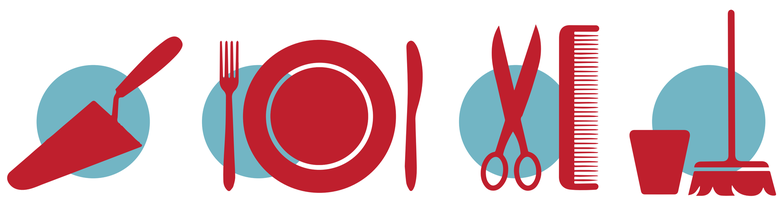

Les principaux secteurs touchés sont le bâtiment, la restauration, les soins (coiffure, onglerie), la servitude domestique.

## Une emprise permanente à distance

Les victimes ont l'impression d'être constamment surveillées et menacées par le réseau car il n'y a aucune limite d'espace et de temps sur Internet.

Pour les jeunes, c'est aujourd'hui difficile de se passer d'une présence sur les réseaux sociaux. Quand ils arrivent à s'extirper d'une forme d'exploitation, ils peuvent facilement être retrouvés par l'exploiteur par leur nouveau profil.